

PRÉSENTATION DES PARCOURS DE MASTER

MAI 2025



ARCHITECTURE, ENVIRONNEMENT ET CULTURES CONSTRUCTIVES

Enseignants co-responsables :

Nicolas DUBUS

Marie & Keith ZAWISTOWSKI

Principaux Intervenants :

Anne COSTE

Romain LAJARGE

Susannah O'CARROLL

Guillaume PRADELLE

Stéphane SADOUX

Claude SALERNO

Cédric AVENIER

Christian BELINGA

Jean-Christophe FLUHR

Geoffrey GENAY

Arnaud MISSE

Olivier MOLES

Sébastien MORISET

David SOARES

Martin POINTET

David GANDREAU

+ bureaux d'étude

+ artisans spécialisés



DEUX ANS POUR ABOUTIR AU PFE
LA SOUTENANCE



FONCTIONNER EN AUTONOMIE

DEUXIEME SEMESTRE DE M2 : LE PFE

Anna MARIN - Marina POLL

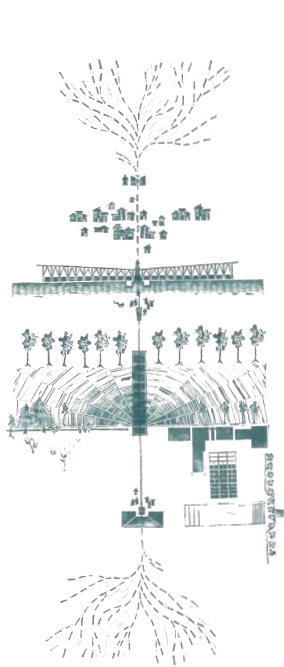

LES GÉANTS DU BANCHET
La Côte-Saint-André: de Terre et d'Eau

Projet de Fin d'Études - juin 2023



COMMUNE COMMUNE

*Master Architecture, Environnement
et Cultures Constructives*

NSA | UGA

Projet de Fin d'Études - ENSA Grenoble - UGA

Juin 2023

PAYSAGE DE SOIN, ARCHITECTURE DE LIEN

PANSER LA VULNÉRABILITÉ AU CŒUR DE SEYSSINET-PARISSET

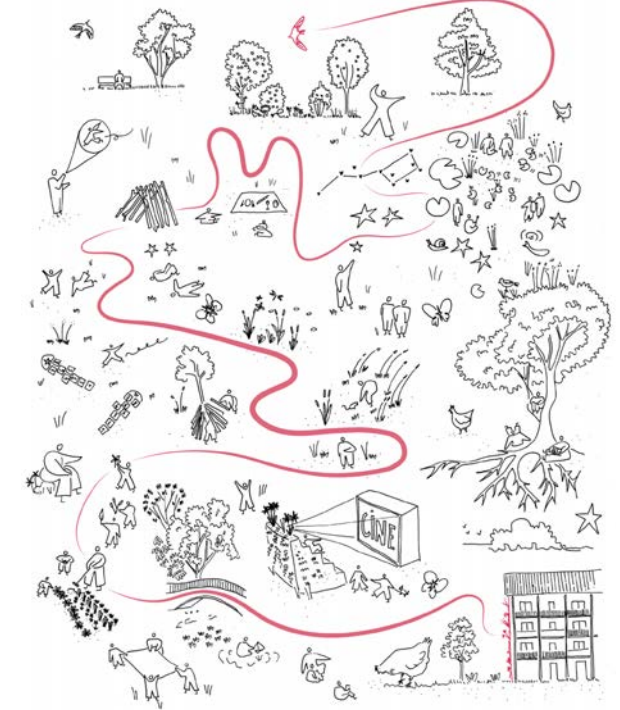

Cloé ANDO - Noor DOUGIER - Baptiste PERROT

DES TERRITOIRES DE PFE DIFFÉRENTS

DU RURAL À L'URBAIN...

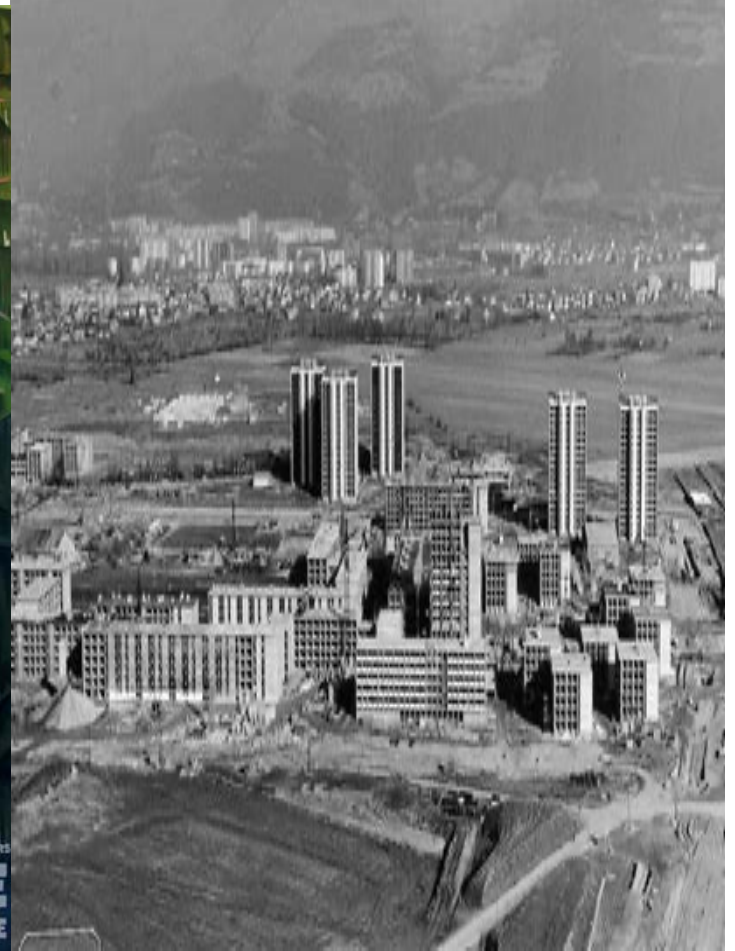

SAVOIR LIRE UN TERRITOIRE

L'ANALYSE POLYMATHE ET LE SÉMINAIRE SUR LES JEUX D'ACTEURS

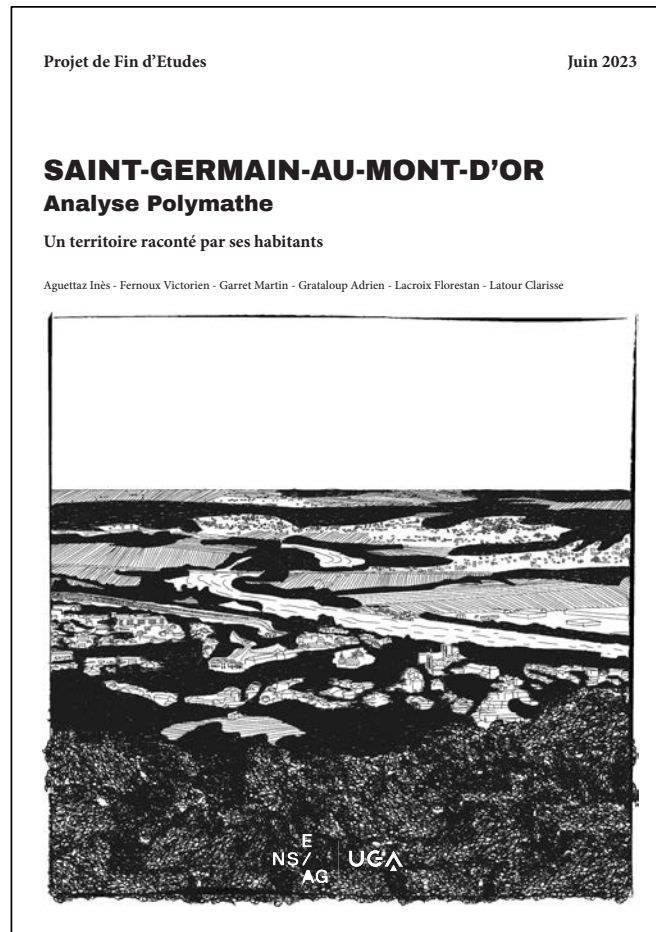
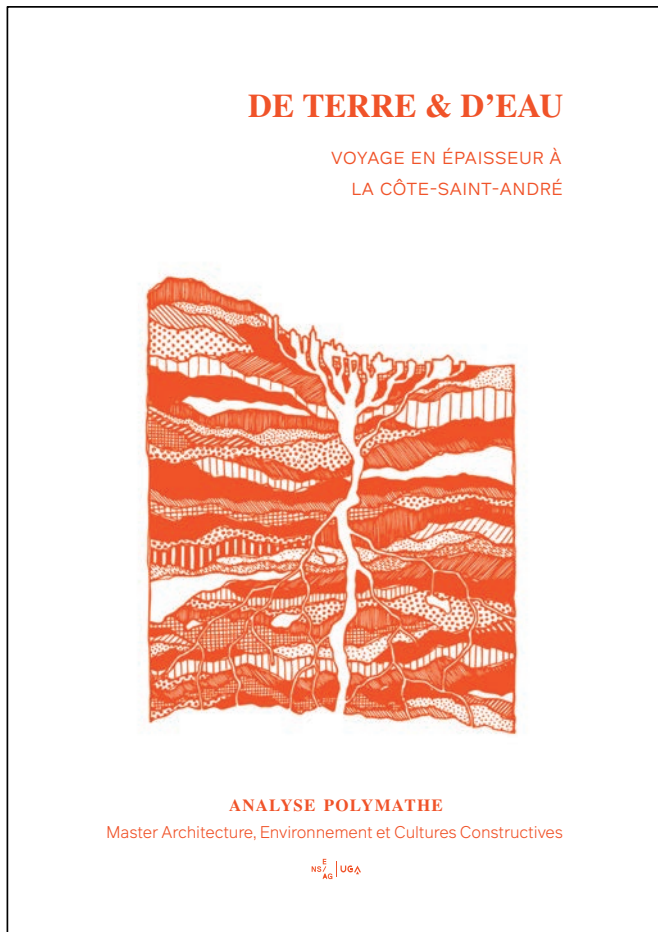

COMPRENDRE LA RESSOURCE



COMPRENDRE LA RESSOURCE



COMPRENDRE LA RESSOURCE



APPRENDRE PAR L'EXPÉRIENCE



APPRENDRE PAR L'EXPÉRIENCE



APPRENDRE PAR L'EXPÉRIENCE



CONCEVOIR ET CONSTRUIRE

RÉALISATION PROMO 2017-2019



CONCEVOIR ET CONSTRUIRE

RÉALISATION PROMO 2019-2021



CONCEVOIR ET CONSTRUIRE

RÉALISATION PROMO 2022-2024



INTERROGER LES CULTURES CONSTRUCTIVES

LE MÉMOIRE, EXERCICE D'INITIATION À LA RECHERCHE

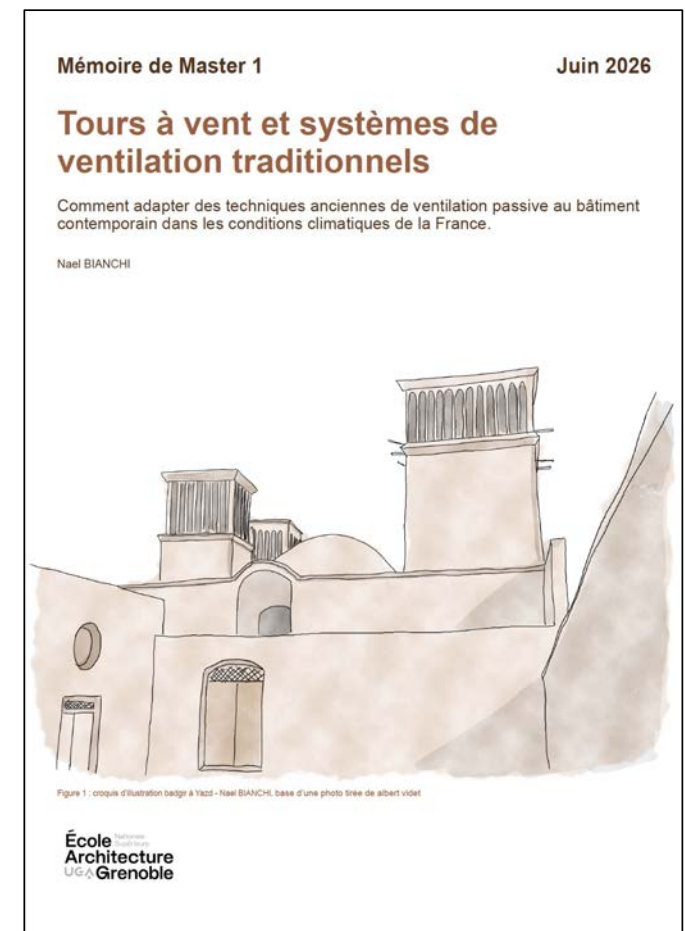
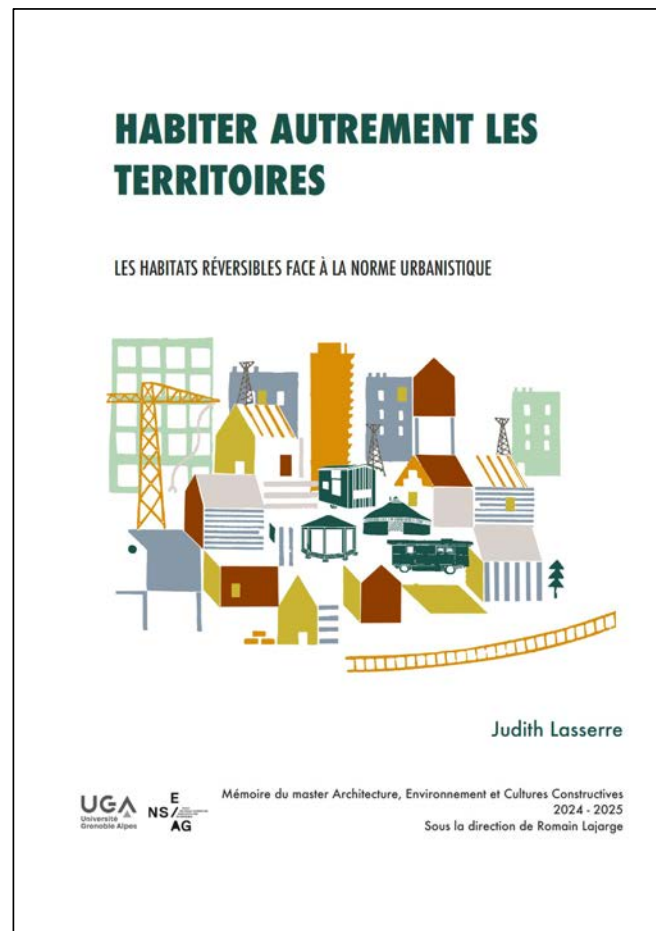
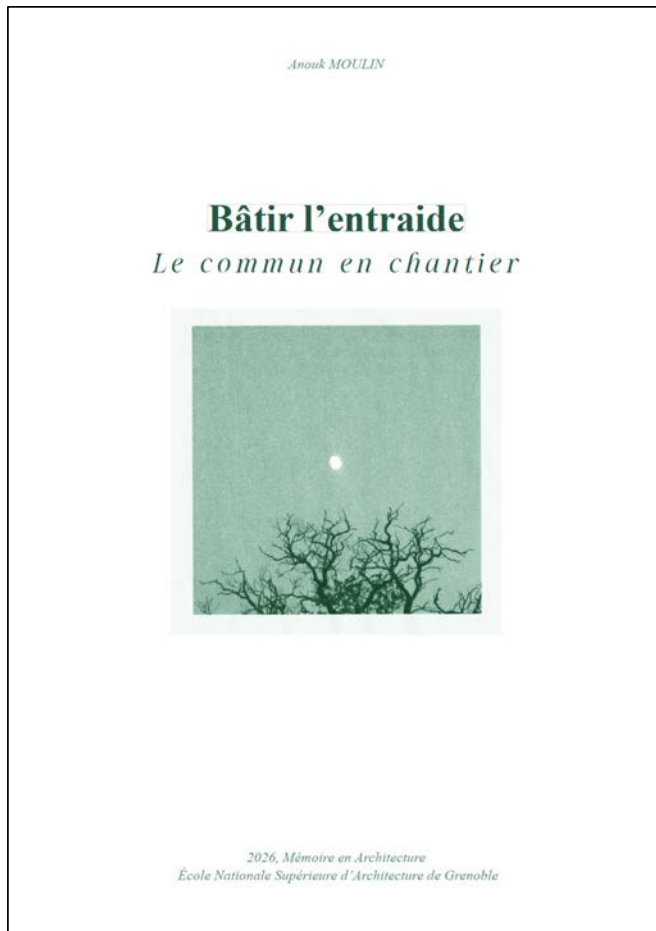

**AVEC LES ÉLUS ET ACTEURS DU TERRITOIRE
ET LEURS QUESTIONNEMENTS**



**AVEC LES ARTISANS
ET LEUR SAVOIR-FAIRE**



**AVEC LES BUREAUX D'ÉTUDES
ET LEUR PATIENCE**



AVEC LES HABITANTS LORS DE RÉUNIONS





**VENEZ NOUS VOIR EN STUDIO (SALLE 288-289),
SUR LE CHANTIER EN COURS À VILLARD DE LANS CE PRINTEMPS,
ET LORS DES SOUTENANCES DE PFE
LES 15 et 16 JUIN 2026 !**

